

Informe Semanal – Instrumentos Pyme – 8 a 12 de Abril

MERCADO DE CAPITALES

Cheque de Pago Diferido

– El volumen total negociado de Cheques de Pago Diferido fue de \$1.600 millones, de los cuales \$1.147 millones se negociaron mediante el segmento **Avalado** y \$21 millones por segmento **Garantizado**; en segmento **No Garantizado Pyme** el volumen operado fue de \$110 millones.

– La tasa nominal anual de CPD **Avalados** se ubicó en 39,87% para el plazos menores, y en 46,48% para plazos más largos. En el segmento **No Garantizado PyME** la TNA estuvo en el orden del 50% para el tramo corto y en 45% para el tramo largo.

Pagaré Bursátil

– Los montos negociados de Pagaré Bursátil en USD y ARS, fueron de U\$S2,3 millones y \$37,9 millones.

– La tasa nominal anual en dólares de Pagaré se ubicó en 8,73% para el plazo más corto, y en 11% para plazos intermedios. La TNA en pesos estuvo en el orden de 48,58% y 57,5% para plazos corto e intermedio, respectivamente.

| Pagaré Bursátil | | | |
|-----------------|------------|------------|-------------|
| Moneda | Última | Anterior | Δ |
| USD | 2.369.148 | 2.347.259 | 21.889 |
| ARS | 18.857.688 | 37.966.291 | -19.108.603 |

| CPD | | | |
|----------------|---------------|---------------|------------|
| Segmento | Última | Anterior | Δ |
| Avalado | 1.147.562.373 | 1.131.846.428 | 15.715.945 |
| Garantizado | 21.563.495 | 3.773.603 | 17.789.892 |
| No Gar. PyMe | 110.834.521 | 12.907.171 | 97.927.350 |
| No Garantizado | 322.660.847 | 251.782.281 | 70.878.566 |

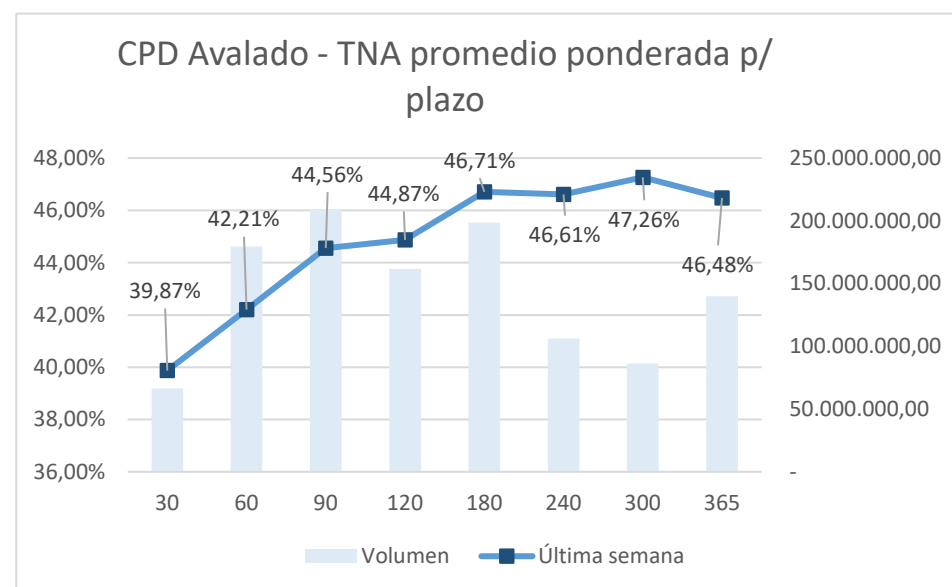

FUENTE: elaboración propia en base a datos de MAV.

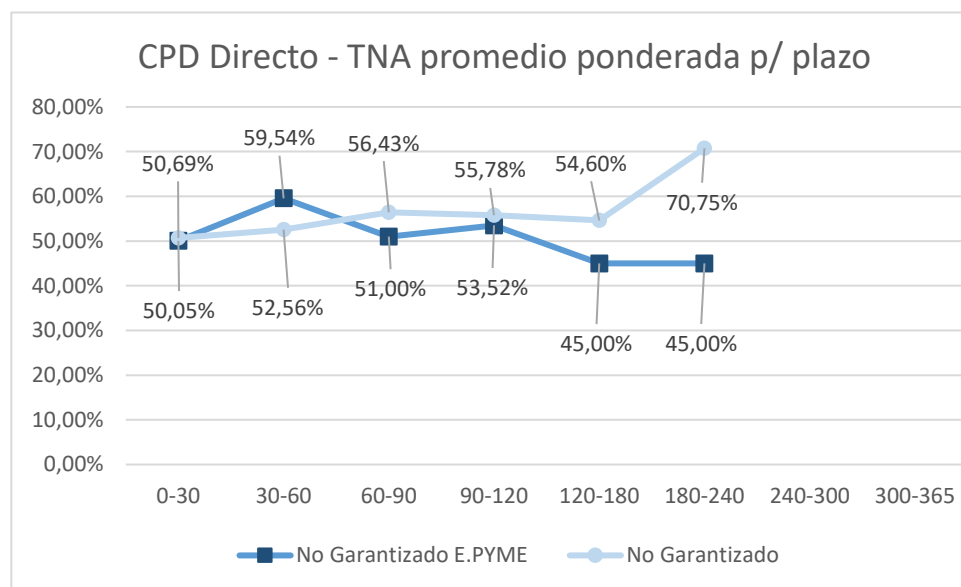

FUENTE: elaboración propia en base a datos de MAV.

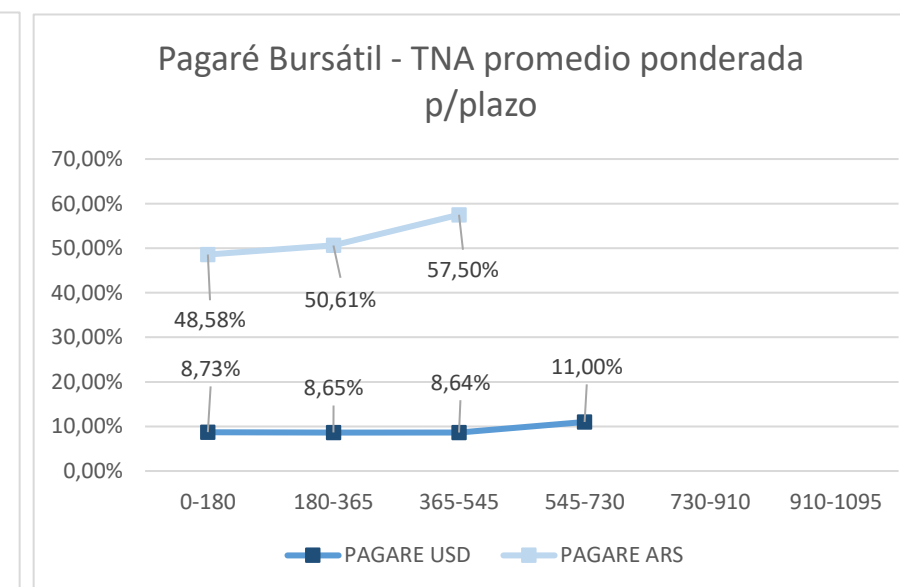

FUENTE: elaboración propia en base a datos de MAV.

ÚLTIMAS EMISIONES ON SIMPLE

| Fecha emisión | Empresa | Sector | Moneda | Tasa | Plazo (meses) | Monto | Sociedad Garantía Recíproca |
|---------------|------------------------------|---------------------------|--------|-------------|---------------|------------|-----------------------------|
| Apr-19 | Sojas Argentinas S.R.L | Agrícola | ARS | Badlar + 8% | 24 | 2.000.000 | Garantizar |
| Mar-19 | Cerealera Puntana S.R.L | Agrícola | USD | 8,45% | 36 | 80.000 | Garantizar |
| Mar-19 | El Guaymallén S.A. | Agroganadera | ARS | Badlar + 9% | 36 | 10.000.000 | Garantizar |
| Mar-19 | Gabriel E. Kelly y Cía. S.A. | Maquinaria Agrícola | USD | 11% | 36 | 500.000 | Garantizar |
| Mar-19 | Bioetanol Río Cuarto S.A. | Industria del combustible | USD | 7,99% | 18 | 1.000.000 | Banco Mariva |
| Mar-19 | Marcos Schmukler S.A. | Industria alimenticia | USD | 8,90% | 36 | 150.000 | Garantizar |

Fuente: elaboración propia, en base a datos de Bolsa de Comercio de Rosario.